

# Manual Diário de Classe Digital

---

# Sumário

<b>MANUAL DIÁRIO DE CLASSE DIGITAL</b>	
<b>1. Apresentação</b>	<b>1</b>
<b>2. Atribuições</b>	<b>2</b>
<b>3. Acesso ao Diário de Classe Digital</b>	<b>3</b>
<b>4. Menu Ensino</b>	<b>6</b>
<b>4.1 Minhas Turmas</b>	<b>6</b>
<b>4.2 Meus Horários</b>	<b>7</b>
<b>4.3 Calendário Escolar</b>	<b>7</b>
<b>4.4 Cronograma de Matrícula</b>	<b>8</b>
<b>5. Menu Frequência</b>	<b>9</b>
<b>5.1 Informar Frequência</b>	<b>9</b>
<b>5.2 Visualizar Mapa de Frequência</b>	<b>11</b>
<b>6. Menu Diário</b>	<b>12</b>
<b>6.1 Informar Conteúdo Ministrado</b>	<b>12</b>
<b>6.2 Gerenciar Avaliações das Unidades</b>	<b>13</b>
<b>6.3 Emitir Diário de Classe</b>	<b>15</b>
<b>6.4 Consolidar Turma</b>	<b>15</b>
<b>7. Menu Notas</b>	<b>16</b>
<b>7.1 Lançar Resultados</b>	<b>16</b>
<b>7.2 Lançar Resultado do Conselho de Classe</b>	<b>17</b>
<b>8.0 Menu Relatórios</b>	<b>18</b>

# MANUAL DO DIÁRIO DE CLASSE DIGITAL

## 1. Apresentação

Cara professora e professor,

Seja bem-vindo ao ano letivo de 2024! De acordo com a Portaria nº 187/2024, a Secretaria da Educação do Estado da Bahia preparou este ano a entrega do tão esperado Diário de Classe Digital, ferramenta importante para a gestão escolar e acompanhamento pedagógico, que foi construída com o objetivo de automatizar e facilitar a rotina da sala de aula, no que se refere aos registros de resultados avaliativos e frequência dos estudantes da Rede Estadual de Ensino.

O Diário de Classe Digital foi desenvolvido com o objetivo de facilitar e agilizar o registro da frequência dos estudantes em suas aulas. Ao substituir o registro manual por uma plataforma digital, teremos a oportunidade de simplificar e automatizar processos, tornando o acompanhamento da frequência mais eficiente e preciso. Além da praticidade, o Diário de Classe Digital traz consigo uma série de benefícios que impactarão positivamente na prática docente e, conseqüentemente, o aprendizado de nossos estudantes. Destacamos alguns desses benefícios:

- **Transparência e Comunicação:** Com o Diário de Classe Digital, além dos professores, os estudantes, pais e gestores terão acesso mais rápido e fácil às informações sobre a frequência escolar de seus filhos, promovendo uma maior transparência e fortalecendo a parceria entre família e escola.
- **Análise de Dados:** A plataforma fornecerá dados mais detalhados e precisos sobre a frequência dos estudantes, possibilitando uma análise mais profunda e a identificação de padrões que podem indicar necessidades específicas de intervenção pedagógica.
- **Adaptação Tecnológica:** O uso do Diário de Classe Digital nos coloca em sintonia com as demandas e tendências da era digital, nos preparando para lidar com as tecnologias que permeiam cada vez mais o mundo contemporâneo.
- **Previsibilidade do Risco de Abandono:** A atuação preventiva e colaborativa é imprescindível para a permanência do estudante em sua jornada acadêmica. Para a devida antecipação ao potencial risco de abandono, faz-se necessário de instrumentos e indicadores preditores de rápida atualização.
- **Garantia do Direito à Educação:** A frequência escolar contribui para assegurar que cada estudante tenha a oportunidade de participar plenamente das atividades educacionais, fortalecendo o compromisso com a inclusão e a equidade, promovendo um ambiente escolar mais justo e acessível para todos os nossos estudantes.

Estamos confiantes de que o Diário de Classe Digital será uma importante ferramenta em nosso compromisso de promover uma educação de qualidade e acompanhar de perto o desenvolvimento de nossos estudantes. Para tal, apresenta-se neste Manual as instruções necessárias para o devido acesso e utilização da plataforma.

## 2. Atribuições

Dada a instituição do Diário de Classe Digital, enquanto importante ferramenta de gestão pedagógica, torna-se necessário a devida atribuição de responsabilidades entre os diferentes atores co-responsáveis pela apropriada aplicação do instrumento. Neste sentido, destaca-se a qualidade das atribuições de cada um dos atores de forma a esclarecer sua contribuição para a devida utilização do Diário.

Enquanto responsáveis pela gestão escolar, ao(a) Diretor(a) e ao(a) Vice-Diretor(a) compete: a viabilização de espaço pedagógico para garantia do sucesso escolar; o fomento de iniciativas que promovam o registro escolar e o preenchimento do Diário de Classe Digital, entre outros instrumentos de avaliação e registro e; a sinalização aos(as) professores(as), que estejam em descumprimento com o Diário de Classe Digital, quanto à obrigatoriedade dos registros de resultados de avaliação e frequência dos estudantes, conforme previsão legal.

No mesmo sentido, o Estatuto do Magistério Público do Ensino Fundamental e Médio do Estado da Bahia versa sobre as atribuições da Coordenação Pedagógica. Conforme dispõe o estatuto, quando aplicado à implementação do Diário de Classe Digital, são atribuições do(a) Coordenador(a) Pedagógico(a): a proposição e planejamento de ações de atualização e aperfeiçoamento de professores e técnicos no que diz respeito ao Diário; o acompanhamento e orientação do processo de implementação das diretrizes da Portaria do Diário de Classe Digital; a orientação e intervenções junto aos(as) professores(as) quando necessárias e; a avaliação dos resultados obtidos das ações pedagógicas, monitorados através dos registros no SIGEDUC, e eventuais reorientações para novas ações.

Uma vez reiteradas as atribuições dos entes competentes, é importante destacar a estruturação física e tecnológica no que tange à computadores tipo desktop, Chromebook e tablets disponíveis para uso administrativo escolar, assim como a oferta de conexão banda larga disponível na Sala de Professores, dentre outros ambientes, como ferramentas imprescindíveis e por tanto asseguradas ao uso de professores e professoras em sua atribuição de preenchimento do Diário de Classe Digital.

### 3. Acesso ao Diário de Classe Digital

Digite o login e a senha, que foram disponibilizados através do seu e-mail cadastrado no RH Bahia e clique no botão "Entrar no sistema". Na próxima tela, será possível visualizar todos os vínculos das unidades escolares para as quais você tem programação de carga horária, clique no vínculo desejado para acessar os menus do Diário de Classe Digital. Para iniciar o uso do diário, abra seu navegador de internet, digite sigeduc.educacao.ba.gov.br. Visualizará a tela a seguir: Digite o login e senha "Entrar no sistema"

Caso não se recorde ou não possua credenciais de acesso, siga o seguinte passo:

**CLIQUE EM: "NÃO TENHO ACESSOU ESQUECI MINHA SENHA"**

**USAR NO LOGIN O E-MAIL CADASTRADO NO RH E REPETIR O MESMO E-MAIL NO CAMPO E-MAIL CADASTRADO.**

GOVERNO DO ESTADO Secretaria da Educação do Estado Salvador, 20 de Março de 2024

**BAHIA** sigeduc SECRETARIA DA EDUCAÇÃO SISTEMA INTEGRADO DE GESTÃO DA EDUCAÇÃO

**SIGEduc > RECUPERAR SENHA**

Para recuperar sua senha, digite seu Login e o E-Mail cadastrado no sistema. Um e-mail será enviado solicitando a confirmação da recuperação da senha.

**DADOS PARA RECUPERAÇÃO**

Login: \*

E-Mail Cadastrado: \*

Não sou um robô reCAPTCHA Privacidade - Termos

**Recuperar Senha**

Campos de preenchimento obrigatório.

**Checar no e-mail inserido as informações de acesso solicitada e ENTRAR NO SISTEMA.**

GOVERNO DO ESTADO Secretaria da Educação do Estado Salvador, 20 de Março de 2024

**BAHIA** sigeduc SECRETARIA DA EDUCAÇÃO SISTEMA INTEGRADO DE GESTÃO DA EDUCAÇÃO

**SIGEduc > RECUPERAR SENHA**

**Solicitação realizada com sucesso. Foram enviadas para o seu e-mail as instruções necessárias para alterar a sua senha.**

**AGUARDE ALGUNS MINUTOS, CASO O EMAIL NÃO ESTEJA EM SUA CAIXA DE ENTRADA VERIFIQUE A PASTA DE SPAM OU LIXO ELETRÔNICO DO SEU EMAIL.**

SIGEduc | SEC - BA - 0800 095 1414 OPÇÃO 1 - sigeducba-app05.srv5inst1 v20240319\_2359

Clique no ícone “Portal do Professor” para ter acesso às funcionalidades do Diário de Classe Digital, conforme sinalizado na imagem abaixo:

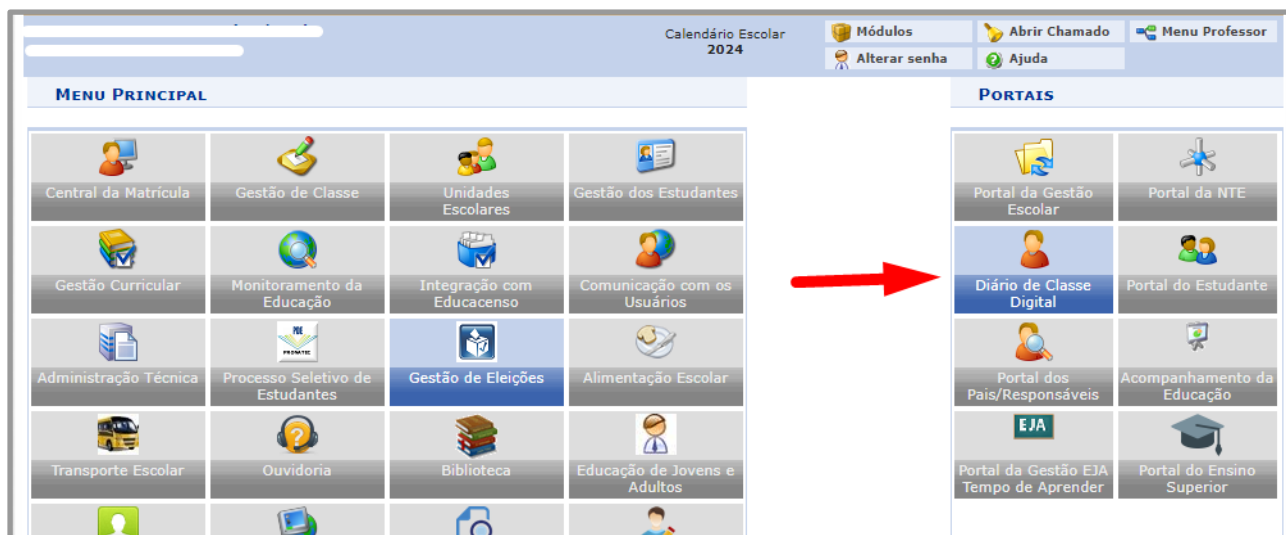

Vamos conhecer as funcionalidades do Diário de Classe Digital?

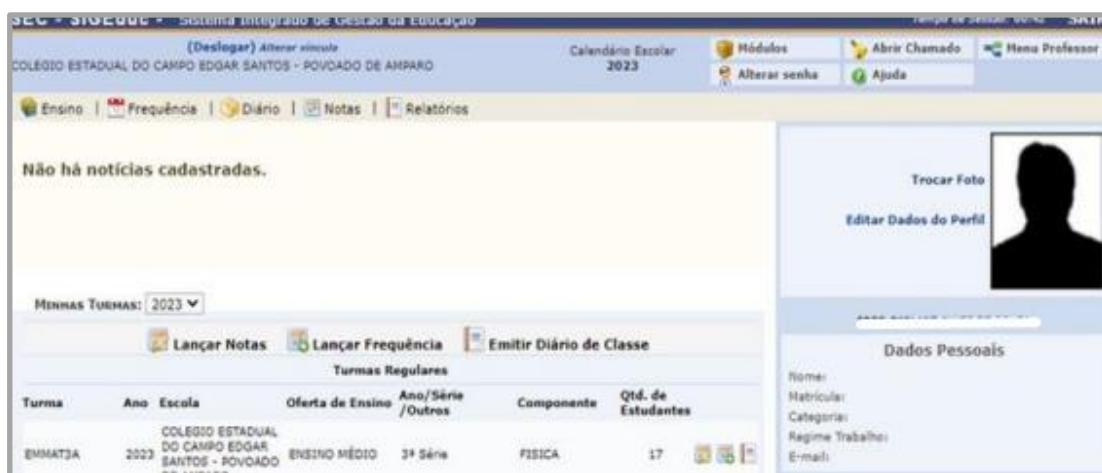

## 4. Menu Ensino

Este menu apresenta as seguintes funcionalidades:

- Minhas Turmas
- Meus Horários
- Calendário Escolar
- Cronograma de Matrícula

### 4.1 Minhas Turmas

Esta funcionalidade apresenta todas as turmas que o professor leciona e onde está devidamente programado pela unidade escolar.

Escola	Componente	Etapa	Ano/Série/Outros	Turma
COLEGIO ESTADUAL DO CAMPO EDGAR SANTOS - POVOADO DE AMPARO	FISICA	ENSINO MÉDIO	3ª Série	
COLEGIO ESTADUAL DO CAMPO EDGAR SANTOS - POVOADO DE AMPARO	MATEMÁTICA	ENSINO MÉDIO	3ª Série	

## 4.2 Meus Horários

Esta funcionalidade apresenta todos os horários das turmas que o professor leciona e que está devidamente programado.

**Matrícula:**  
Nome: [vazio]  
Unidade: COLEGIO ESTADUAL DO CAMPO EDGAR SANTOS - POVOADO DE AMPARO

Turmas de ENSINO MÉDIO - 3ª Série - MATUTINO (7)

Cód.	Disciplinas/Professores	Turma	Local	Horário
0818	DE BEM COM A VIDA (0001)	080873A	COLEGIO ESTADUAL DO CAMPO EDGAR SANTOS - POVOADO DE AMPARO	2HO 8HO

**Legenda dos horários**  
Os primeiros números representam os dias da semana.  
No meio está a letra que representa o turno (M - MANHÃ, T - TARDE, N - NOITE)  
E no final está os horários.

**Exemplo:** 2T12  
O número 3 (3T12) representa uma terça-feira.  
A letra T (3T12) representa o turno da VESPERTINO (TARDE).  
Os números 1 e 2 (3T12) representam o primeiro e segundo horário.

**TABELA DE HORÁRIOS**

Horário	Seg	Ter	Qua	Qui	Sext	Sáb
07:00 - 07:30	---	---	---	---	080818 DE BEM COM A VIDA	---
07:30 - 08:00	---	---	---	---	080818 DE BEM COM A VIDA	---

## 4.3 Calendário Escolar

Esta funcionalidade apresenta o calendário escolar do ano letivo, e/ou o calendário específico da escola que o professor leciona, conforme apresentado na tela abaixo:

**SEC - SIGEduc - Sistema Integrado de Gestão da Educação**

COLEGIO ESTADUAL DO CAMPO EDGAR SANTOS - POVOADO DE AMPARO

Ensino | Frequência | Diário | Notas | Relatórios

Meus Turmas | Meus Horários | **Calendário Escolar** | Cronograma de Matrícula

**CALENDÁRIO ESCOLAR DA SECRETARIA ESTADUAL 2023**

Ano: 2023

Quantidade de Unidades Letivas: 2 Unidades

PERÍODO	PERÍODO DE INÍCIO	PERÍODO DE FIM	DIA DA SEMANA	DIA LÍMITE PARA LANÇAMENTO DE NOTAS
1º Semestre	05/03/2023	28/03/2023	Seg	03/04/2024
2º Semestre	05/09/2023	02/04/2024	Seg	05/04/2024

Prazo Excepcional para Infamar Notas: 200 dias úteis  
Limite para o Resultado Final: 22/12/2023  
Ano de Criação dos Resultados: 2023  
Ano de Criação de Turmas: 2023  
Período Válido para Criação de Turmas: 25/01/2023 a 31/08/2023

**SEMESTRAL**

PERÍODO	PERÍODO DE INÍCIO	PERÍODO DE FIM	DIA DA SEMANA	DIA LÍMITE PARA LANÇAMENTO DE NOTAS
1º Semestre	05/03/2023	27/03/2023	Seg	05/03/2024
2º Semestre	28/03/2023	30/12/2023	Seg	15/02/2024

Período de renovação anual: 20/04/2023 a 13/05/2023

**TRIMESTRAL**

PERÍODO	PERÍODO DE INÍCIO	PERÍODO DE FIM
1º Trimestre	03/04/2023	13/04/2023
2º Trimestre	13/04/2023	14/04/2023
3º Trimestre	13/04/2023	13/04/2023

++ voltar

#### 4.4 Cronograma de Matrícula

Esta funcionalidade apresenta o Cronograma de Matrícula para o ano vigente.

**SEC - SIGEduc - Sistema Integrado de Gestão da Educação**

COLEGIO ESTADUAL DO CAMPO EDGAR SANTOS - POVOADO DE AMPARO

Ensino | Frequência | Diário | Notas | Relatórios

Meus Turmas | Meus Horários | Calendário Escolar | **Cronograma de Matrícula**

**CALENDÁRIO DE MATRÍCULA 2023**

Ano Letivo: 2023  
Descrição: CRONOGRAMA DE MATRÍCULA 2023  
Secretaria / NTE / Escola: Secretaria de Educação do Estado  
Vigente: Sim

PERÍODO	PERÍODO DE INÍCIO	PERÍODO DE FIM
<b>MATRÍCULA NOVOS ESTUDANTES PCO:</b>		
Período Novos Estudantes PCO:	16/01/2023	17/01/2023
Período Renovação de Matrícula PCO:	03/02/2023	13/01/2023
Período Transf. Int. Prévio PCO:	16/01/2023	16/01/2023
<b>PERÍODOS DE SOLICITAÇÕES</b>		
Período de Distribuição de Vagas:	15/11/2022	30/12/2022
Período Renovação de Matrícula:	05/01/2023	06/02/2023
Período Transf. Autômata:	25/01/2023	25/02/2023
Período Transf. Interclassif.:	17/02/2023	24/01/2023
Período Transf. Entre Escolas no Ano Letivo Atual:	07/02/2023	28/02/2023
Período de Renovação Semestral:	04/01/2023	04/01/2023
Período de Distribuição de Vagas Semestral:	04/01/2023	08/01/2023
Período de Consulta de Solicitação de Matrícula:	06/02/2023	20/12/2022
Período de Matrícula para Curso na Oferta Subsequente:	20/12/2022	20/12/2022
<b>PERÍODOS DE INSCRIÇÕES NO PORTAL PÚBLICO</b>		
Período de Matrícula de novos estudantes da rede municipal:	28/02/2023	19/01/2023
Período de Inscrição nas Ofertas:	06/02/2023	20/12/2022
<b>Período de Matrícula de Novos Estudantes Periodicidade Anual</b>		
Período de Matrícula para novos estudantes do Ensino Fundamental:	20/01/2023	20/01/2023
Período de Matrícula para novos estudantes do Ensino Médio:	22/01/2023	24/01/2023
Período de Matrícula para as demais Etapas do Ensino:	20/01/2023	24/01/2023
<b>Período de Inscrição de Novos Estudantes Semestral:</b>		
1º Semestre:	01/04/2023	02/04/2023
2º Semestre:	01/07/2023	28/07/2023
<b>INTENCIONALIDADE DA RENOVACÃO</b>		
Período de Intencionalidade de Renovação:	21/11/2022	30/06/2023
<b>OPORTUNIDADES</b>		
Prazo de validade da vaga Concedida:	12	
Oferta Automática:	Não	

++ voltar

## 5. Menu Frequência

Este menu apresenta as seguintes funcionalidades:

- Informar Frequência
- Visualizar Mapa de Frequência

### 5.1 Informar Frequência

Nesta funcionalidade o professor deverá realizar os devidos filtros para identificar e selecionar a turma que deseja realizar o lançamento da frequência, conforme demonstrado a seguir:

**CONSULTAR TURMA**

Ano: \* 2023  
 Escola:   
 Oferta de Ensino: -- SELECIONE --  
 Ano/Série/Outros: -- SELECIONE --  
 Turno: -- SELECIONE --

Buscar Cancelar

**Selecionar Turma**

Turma	Ano	Escola	Ano/Série/Outros	Bloco Semestre Componente	Qtd. de Estudantes
ENSINO MÉDIO					
EMMAT3A	2023	COLEGIO ESTADUAL DO CAMPO EDGAR SANTOS - POVOADO DE AMPARO	3ª Série	FISICA	17

Em seguida, o professor será direcionado para a tela contendo o calendário dos meses do ano letivo, onde deverá selecionar o dia que deseja informar a frequência. Após a escolha do dia, o sistema apresenta a lista de estudantes da turma selecionada, então basta clicar na caixa ao lado do nome do estudante para o qual deseja informar a ausência, e clicar no botão “Gravar” juntamente com a senha para concluir a ação.

**Calendário 2023**

**Legenda:**  
1: Presenças lançadas 2: Aulas de Reposição 3: Feriado 4: Interrupção Escolar 5: Aula Cancelada 6: Falta Professor

**LISTA DE FREQUÊNCIA - 13/04/2023**

#	Matrícula	Nome	09:50 - 10:40
1			<input type="checkbox"/>
2			<input type="checkbox"/>
3			<input type="checkbox"/>
4			<input type="checkbox"/>
5			<input type="checkbox"/>
6			<input type="checkbox"/>
7			<input type="checkbox"/>
8			<input type="checkbox"/>
9			<input type="checkbox"/>
10			<input type="checkbox"/>
11			<input type="checkbox"/>
12			<input type="checkbox"/>
13			<input type="checkbox"/>
14			<input type="checkbox"/>
15			<input type="checkbox"/>
16			<input type="checkbox"/>
17			<input type="checkbox"/>

Gravar Frequências Cancelar

Marcar significa que o estudante FALTOU

## 5.2 Visualizar Mapa de Frequência

Nesta funcionalidade é possível visualizar todas as frequências lançadas para as respectivas turmas que o professor está programado. Basta clicar na funcionalidade “visualizar Mapa de Frequência” e realizar os filtros desejados.

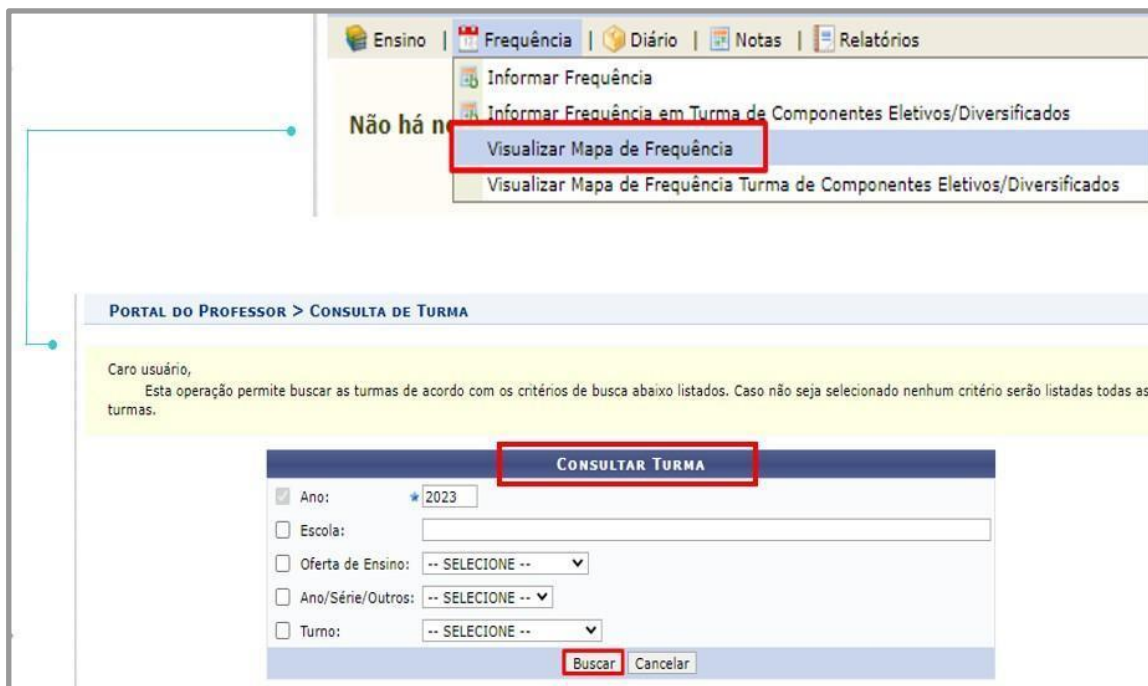

Em seguida, e clique no botão localizado do lado direito da tela, conforme sinalizado no print abaixo:

Emitir Mapa de Frequência Emitir Mapa de Frequência Sintético

**TURMAS ENCONTRADAS (7)**

Turma	Ano	Escola	Ano/Série/Outros	Bloco Semestre	Componente	Qtd. de Estudantes
<b>ENSINO MÉDIO</b>						
EMMAT3A	2023	COLEGIO ESTADUAL DO CAMPO EDGAR SANTOS - POVOADO DE AMPARO	3ª Série		FISICA	17
EMMAT3A	2023	COLEGIO ESTADUAL DO CAMPO EDGAR SANTOS - POVOADO DE AMPARO	3ª Série		MATEMATICA	17
EMVES3A	2023	COLEGIO ESTADUAL DO CAMPO EDGAR SANTOS - POVOADO DE AMPARO	3ª Série		FISICA	28
<b>NOVO ENSINO MÉDIO</b>						
NEMMATTIA	2023	COLEGIO ESTADUAL DO CAMPO EDGAR SANTOS - POVOADO DE AMPARO	1ª SÉRIE - ITINERÁRIO FORMATIVO - TEMPO PARCIAL		FISICA	11
NEMMATTIA	2023	COLEGIO ESTADUAL DO CAMPO EDGAR SANTOS - POVOADO DE AMPARO	1ª SÉRIE - ITINERÁRIO FORMATIVO - TEMPO PARCIAL		MATEMATICA	11
NEMMATTIA	2023	COLEGIO ESTADUAL DO CAMPO EDGAR SANTOS - POVOADO DE AMPARO	1ª SÉRIE - ITINERÁRIO FORMATIVO - TEMPO PARCIAL		PARA ALÉM DOS NÚMEROS	11
NEMMATTIA	2023	COLEGIO ESTADUAL DO CAMPO EDGAR SANTOS - POVOADO DE AMPARO	2ª SÉRIE - ITINERÁRIO FORMATIVO - TRANSDISCIPLINAR I		MATEMATICA	14

O sistema também apresenta uma opção que permite impressão do mapa de frequência, conforme pode ser observado na tela acima.

## 6. Menu Diário

Este menu apresenta as seguintes funcionalidades:

1. Informar Conteúdo Ministrado
2. Gerenciar Avaliações das Unidades
3. Emitir Diário de Classe
4. Consolidar Turma

### 6.1 Informar Conteúdo Ministrado

Nesta funcionalidade o professor deverá selecionar a turma que precisa informar o conteúdo que será ministrado durante as unidades letivas.

**Informar Conteúdo Ministrado**

Informar Conteúdo Ministrado Componente Eletivo/Diversificado  
Gerenciar Avaliações das Unidades  
Gerenciar Avaliações das Unidades para Turmas de Componentes Eletivos/Diversificados  
Emitir Diário de Classe  
Emitir Diário de Classe Turma de Componentes Eletivos/Diversificados

**CONSULTAR TURMA**

Ano: 2023  
Escola:   
Oferta de Ensino: -- SELECIONE --  
Ano/Série/Outros: -- SELECIONE --  
Turno: -- SELECIONE --

Buscar Cancelar

**Selecionar Turma**

Turma	Ano	Escola	Ano/Série/Outros	Bloco Semestre Componente	Qtd. de Estudantes
<b>ENSINO MÉDIO</b>					
EMMAT3A	2023	COLEGIO ESTADUAL DO CAMPO EDGAR SANTOS - POVOADO DE AMPARO	3ª Série	FISICA	17
EMMAT3A	2023	COLEGIO ESTADUAL DO CAMPO EDGAR SANTOS - POVOADO DE AMPARO	3ª Série	MATEMATICA	17
EMVES3A	2023	COLEGIO ESTADUAL DO CAMPO EDGAR SANTOS - POVOADO DE AMPARO	3ª Série	FISICA	28
<b>NOVO ENSINO MÉDIO</b>					
NEMMATTIA	2023	COLEGIO ESTADUAL DO CAMPO EDGAR SANTOS - POVOADO DE AMPARO	1ª SÉRIE - ITINERÁRIO FORMATIVO - TEMPO PARCIAL	FISICA	11
NEMMATTIA	2023	COLEGIO ESTADUAL DO CAMPO EDGAR SANTOS - POVOADO DE AMPARO	1ª SÉRIE - ITINERÁRIO FORMATIVO - TEMPO PARCIAL	MATEMATICA	11
NEMMATTIA	2023	COLEGIO ESTADUAL DO CAMPO EDGAR SANTOS - POVOADO DE AMPARO	1ª SÉRIE - ITINERÁRIO FORMATIVO - TEMPO PARCIAL	PARA ALÉM DOS NÚMEROS	11
NEMMATTIA	2023	COLEGIO ESTADUAL DO CAMPO EDGAR SANTOS - POVOADO DE AMPARO	2ª SÉRIE - ITINERÁRIO FORMATIVO - TRANSDISCIPLINAR I	MATEMATICA	14

Em seguida, o sistema apresentará as informações de identificação da turma, as abas das unidades letivas, os dias e um campo de texto para digitação do conteúdo a ser ministrado, conforme demonstrado a seguir:

Horário: 5145

1ª UNIDADE

Selecionar Todo(a) 1ª Unidade Desmarcar Todo(a) 1ª Unidade

DE: 22/02/2024 A 29/02/2024 -  
teste

DE: 29/02/2024 A 29/02/2024 -  
teste

DE: 07/03/2024 A 07/03/2024 -  
teste

## 6.2 Gerenciar Avaliações das Unidades

Esta funcionalidade permite ao professor especificar a quantidade de avaliações a serem aplicadas em cada unidade letiva, atribuindo o seu respectivo peso, exceto para as atividades que serão avaliadas mediante conceito.

Basta clicar na funcionalidade, aplicar os filtros da turma para qual deseja gerenciar uma atividade avaliativa, selecioná-la no ícone sinalizado do lado direito da tela a seguir:

Ensino | Frequência | Diário | Notas | Relatórios

Não há notícias cadastradas

Informar Conteúdo Ministrado  
Informar Conteúdo Ministrado Componente Eletivo/Diversificado  
**Gerenciar Avaliações das Unidades**  
Gerenciar Avaliações das Unidades para Turmas de Componentes Eletivos/Diversificados  
Emitir Diário de Classe  
Emitir Diário de Classe Turma de Componentes Eletivos/Diversificados

**CONSULTAR TURMA**

Ano: 2023  
Escola:  
Oferta de Ensino: -- SELECIONE --  
Ano/Série/Outros: -- SELECIONE --  
Turno: -- SELECIONE --

Buscar Cancelar

**Selecionar Turma**

**TURMAS ENCONTRADAS (7)**

Turma	Ano	Escola	Ano/Série/Outros	Bloco Semestre Componente	Qtd. de Estudantes
<b>ENSINO MÉDIO</b>					
EMMAT3A	2023	COLEGIO ESTADUAL DO CAMPO EDGAR SANTOS - POVOADO DE AMPARO	3ª Série	FISICA	17
EMMAT3A	2023	COLEGIO ESTADUAL DO CAMPO EDGAR SANTOS - POVOADO DE AMPARO	3ª Série	MATEMATICA	17
EMVES3A	2023	COLEGIO ESTADUAL DO CAMPO EDGAR SANTOS - POVOADO DE AMPARO	3ª Série	FISICA	28
<b>NOVO ENSINO MÉDIO</b>					
Turma	Ano	Escola	Ano/Série/Outros	Bloco Semestre Componente	Qtd. de Estudantes
NEMMATTIA	2023	COLEGIO ESTADUAL DO CAMPO EDGAR SANTOS - POVOADO DE AMPARO	1ª SÉRIE - ITINERÁRIO FORMATIVO - TEMPO PARCIAL	FISICA	11
NEMMATTIA	2023	COLEGIO ESTADUAL DO CAMPO EDGAR SANTOS - POVOADO DE AMPARO	1ª SÉRIE - ITINERÁRIO FORMATIVO - TEMPO PARCIAL	MATEMATICA	11
NEMMATTIA	2023	COLEGIO ESTADUAL DO CAMPO EDGAR SANTOS - POVOADO DE AMPARO	1ª SÉRIE - ITINERÁRIO FORMATIVO - TEMPO PARCIAL	PARA ALÉM DOS NÚMEROS	11
NEMMATTIA	2023	COLEGIO ESTADUAL DO CAMPO EDGAR SANTOS - POVOADO DE AMPARO	2ª SÉRIE - ITINERÁRIO FORMATIVO - TRANSDISCIPLINAR I	MATEMATICA	14

A partir desse momento, clique no item sinalizado no lado direito da tela, para realizar a ação e registrar as atividades avaliativas especificando a descrição, o tipo, a categoria, a ordem e o valor das avaliações de cada unidade e clique no botão “Adicionar”. Após registrar as atividades avaliativas de todas as unidades letivas clique no botão “Gravar”, conforme apresentado nos print abaixo:

**Gerenciar Avaliações da Unidade**

LISTA DE UNIDADES DA TURMA 2023 - FÍSICA - TURMA EMMAT3A

1ª Unidade	Descrição	Tipo	Categoria	Ordem	Valor
	Prova 1	Prova	Atividade Presencial	1	4.0
	Prova 2	Prova	Atividade Presencial	2	4.0
	Teste 2	Exercício	Atividade Complementar	3	2.0

2ª Unidade: Não foram encontradas atividades cadastradas para esta unidade. Clique aqui para cadastrar

3ª Unidade: Não foram encontradas atividades cadastradas para esta unidade. Clique aqui para cadastrar

Voltar

**ATIVIDADES AVALIATIVAS DA 1ª UNIDADE**

Turma: 2023 - FÍSICA - Turma EMMAT3A  
Valor Total das Avaliações: 10.0

**CADASTRAR ATIVIDADE AVALIATIVA**

Descrição:

Tipo de Avaliação:

Categoria de Avaliação:

Ordem:

Valor:

Adicionar

**LISTAGEM DE AVALIAÇÕES DA UNIDADE**

Descrição	Tipo	Categoria	Ordem	Valor
Prova 1	Prova	Atividade Presencial	1	4.0
Prova 2	Prova	Atividade Presencial	2	4.0
Teste 2	Exercício	Atividade Complementar	3	2.0

Voltar Gravar Cancelar

## 6.3 Emitir Diário de Classe

Turma	Ano	Escola	Ano/Série/Outros	Bloco Semestre	Componente	Qtd. de Estudantes
ENSINO FUNDAMENTAL - ANOS FINAIS						
EFAFMAT6A	2023	COLEGIO ESTADUAL SATELITE	6º ANO REGULAR		ARTE	33
EFAFVES6A	2023	COLEGIO ESTADUAL SATELITE	6º ANO REGULAR		ARTE	38
EFAFMAT7A	2023	COLEGIO ESTADUAL SATELITE	7º ANO REGULAR		ARTE	35
EFAFMAT7A	2023	COLEGIO ESTADUAL SATELITE	7º ANO REGULAR		DIVERSIFICADA I	35
EFAFMAT7A	2023	COLEGIO ESTADUAL SATELITE	7º ANO REGULAR		DIVERSIFICADA II	35
EFAFVES7A	2023	COLEGIO ESTADUAL SATELITE	7º ANO REGULAR		ARTE	32
EFAFVES7B	2023	COLEGIO ESTADUAL SATELITE	7º ANO REGULAR		ARTE	27
EFAFMAT8A	2023	COLEGIO ESTADUAL SATELITE	8º ANO REGULAR		ARTE	34
EFAFVES8A	2023	COLEGIO ESTADUAL SATELITE	8º ANO REGULAR		ARTE	29

Esta funcionalidade permite a emissão do Diário de classe, a qualquer tempo, contendo as informações consolidadas, de frequência e avaliações, já lançadas para a turma selecionada

## 6.4 Consolidar Turma

Ao final do ano letivo, após o lançamento de frequência e de todos os resultados avaliativos, o professor deverá consolidar o componente curricular clicando no ícone localizado no canto direito da tela. Para melhor visualização, o componente que estiver consolidado se apresentará tarjado de verde.

Enino | Frequência | Diário | Notas | Relatórios

Não há notícias cadastradas

MINHAS TURMAS: 2023

Consolidar Turma (Fechar Diário)

Informar Conteúdo Ministrado  
Informar Conteúdo Ministrado Componente Eletivo/Diversificado  
Gerenciar Avaliações das Unidades  
Gerenciar Avaliações das Unidades para Turmas de Componentes Eletivos/Diversificados  
Emitir Diário de Classe  
Emitir Diário de Classe Turma de Componentes Eletivos/Diversificados

**CONSULTAR TURMA**

Ano: 2023  
 Escola:  
 Oferta de Ensino: -- SELECIONE --  
 Ano/Série/Outros: -- SELECIONE --  
 Turno: -- SELECIONE --

Buscar Cancelar

Selecionar Turma

**TURMAS ENCONTRADAS (17)**

Turma	Ano	Escola	Ano/Série/Outros	Bloco Semestre Componente	Qtd. de Estudantes
<b>ENSINO FUNDAMENTAL - ANOS FINAIS</b>					
EFAFMAT6A	2023	COLEGIO ESTADUAL SATELITE	6º ANO REGULAR	ARTE	33
EFAPVES6A	2023	COLEGIO ESTADUAL SATELITE	6º ANO REGULAR	ARTE	38
EFAFMAT7A	2023	COLEGIO ESTADUAL SATELITE	7º ANO REGULAR	ARTE	35
EFAFMAT7A	2023	COLEGIO ESTADUAL SATELITE	7º ANO REGULAR	DIVERSIFICADA I	35
EFAFMAT7A	2023	COLEGIO ESTADUAL SATELITE	7º ANO REGULAR	DIVERSIFICADA II	35
EFAPVES7A	2023	COLEGIO ESTADUAL SATELITE	7º ANO REGULAR	ARTE	32
EFAPVES7B	2023	COLEGIO ESTADUAL SATELITE	7º ANO REGULAR	ARTE	27
EFAFMAT8A	2023	COLEGIO ESTADUAL SATELITE	8º ANO REGULAR	ARTE	34
EFAPVES8A	2023	COLEGIO ESTADUAL SATELITE	8º ANO REGULAR	ARTE	29
EFAPVES8B	2023	COLEGIO ESTADUAL SATELITE	8º ANO REGULAR	ARTE	25

## 7. Menu Notas

Este menu apresenta as seguintes funcionalidades:

1. Lançar Resultados
2. Lançar Resultado do Conselho de Classe

### 7.1 Lançar Resultados

Ao final de cada unidade, o professor deverá efetuar o lançamento dos resultados das avaliações realizadas, clicando no ícone localizado no canto direito da linha de cada turma, conforme sinalizado abaixo:

Turma	Ano	Escola	Ano/Série/Outros	Semestre	Componente	Qtd. de Estudantes
<b>ENSINO FUNDAMENTAL - ANOS FINAIS</b>						
EFAPMAT6A	2023	COLEGIO ESTADUAL SATELITE	6º ANO REGULAR		ARTE	33
EFAPVES6A	2023	COLEGIO ESTADUAL SATELITE	6º ANO REGULAR		ARTE	38
EFAPMAT7A	2023	COLEGIO ESTADUAL SATELITE	7º ANO REGULAR		ARTE	35
EFAPMAT7A	2023	COLEGIO ESTADUAL SATELITE	7º ANO REGULAR		DIVERSIFICADA I	35
EFAPMAT7A	2023	COLEGIO ESTADUAL SATELITE	7º ANO REGULAR		DIVERSIFICADA II	35
EFAPVES7A	2023	COLEGIO ESTADUAL SATELITE	7º ANO REGULAR		ARTE	32
EFAPVES7B	2023	COLEGIO ESTADUAL SATELITE	7º ANO REGULAR		ARTE	27
EFAPMAT8A	2023	COLEGIO ESTADUAL SATELITE	8º ANO REGULAR		ARTE	34
EFAPVES8A	2023	COLEGIO ESTADUAL SATELITE	8º ANO REGULAR		ARTE	29
EFAPVES8B	2023	COLEGIO ESTADUAL SATELITE	8º ANO REGULAR		ARTE	25
EFAPMAT9A	2023	COLEGIO ESTADUAL SATELITE	9º ANO REGULAR		ARTE	35
EFAPVES9A	2023	COLEGIO ESTADUAL SATELITE	9º ANO REGULAR		ARTE	24

Após selecionar a turma, o professor deverá selecionar a unidade letiva e registrar o resultado de cada avaliação. Após o lançamento de todas as avaliações, o sistema calcula e informa automaticamente a nota da unidade, bem como o resultado final do estudante.

LANÇAR NOTAS PARA AVALIAÇÕES DAS UNIDADES		
Escola:	COLEGIO ESTADUAL SATELITE	
Turma:	ENSINO FUNDAMENTAL - ANOS FINAIS - 6º ANO REGULAR - EFATM6A / MATUTINO	
Componente:	ARTE	
Total Aulas:	90	
<b>1º Unidade</b>   2º Unidade   3º Unidade   Res. Final		
Estudante	Avaliações	Nota da Unidade
[?]	-	5.0
[?]	-	6.0
[?]	-	5.5
[?]	-	5.5
[?]	-	6.5

OBS.: O sistema não permite a edição de dados para os componentes que estiverem consolidados, conforme regras pré-estabelecidas.

## 7.2 Lançar Resultado do Conselho de Classe

Após a consolidação do componente curricular, o sistema apresentará a lista de estudantes que estiverem habilitados para o Conselho de Classe. Clique na funcionalidade sinalizada abaixo:

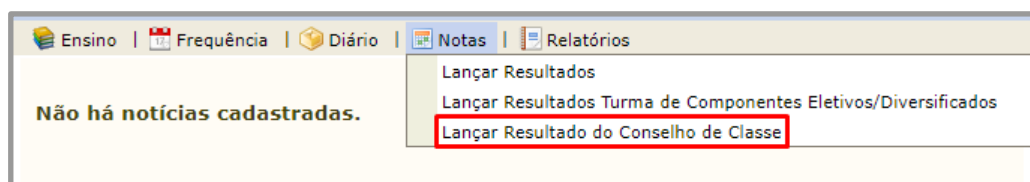

Realize os filtros necessários para que o sistema apresente os estudantes que estão em situação de reprovados, conforme print abaixo:

PORTAL DO PROFESSOR > RELATÓRIO DE ESTUDANTES EM CONSELHO DE CLASSE

Caro usuário,  
Atenção às regras para lançamento da Avaliação de Conselho de Classe:  
Turma precisa estar com todas as notas lançadas e consolidadas;  
Avaliação do Conselho de Classe apenas para estudantes com status REPROVADO no componente.

### CONSULTAR TURMA CONSOLIDADA

<input checked="" type="checkbox"/>	Ano Letivo:	2024
<input checked="" type="checkbox"/>	Escola:	*
<input checked="" type="checkbox"/>	Código SEC:	*
<input type="checkbox"/>	Oferta de Ensino:	-- SELECIONE --
<input type="checkbox"/>	Ano/Série/Outros:	-- SELECIONE --
<input type="checkbox"/>	Nome da Turma:	
<input type="checkbox"/>	Turno:	-- SELECIONE --

Buscar Cancelar

Em seguida, basta que o professor informe o resultado do Conselho de Classe de cada estudante, selecionando o resultado do estudante na opção “Avaliação Especial”, e clicar no botão “Confirmar”.

Matrícula	Nome	Avaliação Especial
		-- SELECIONE --

O Diário de Classe Digital, disponibilizará relatórios gerenciais para acompanhamento dos lançamentos de frequência e notas dos estudantes da Rede Estadual de Ensino.

## 8. Menu Relatórios

Este menu apresenta as seguintes funcionalidades:

- Relatório de Estudantes por Turma com Assinatura
- Relatório de Estudantes por Turma de Componente Eletivo/Diversificado com Assinatura
- Relatórios de Estudantes Pcd's

Relatórios

- Relatório de Estudantes por Turma com Assinatura
- Relatório de Estudantes por Turma de Componente Eletivo/Diversificado com Assinatura
- Estudante PCD

Editar Dados do Perfil

"Para obter mais esclarecimentos, utilize o Chatbot disponível pelo whatsapp (55 71 3021-2944) ou entre em contato com a nossa Central de Serviços: [suporte.sistemas@enova.educacao.ba.gov.br](mailto:suporte.sistemas@enova.educacao.ba.gov.br)".

Secretaria da Educação do Estado da Bahia

SECRETARIA DA EDUCAÇÃO