

Manual Diário de Classe Digital

Sumário

MANUAL DIÁRIO DE CLASSE DIGITAL	
1. Apresentação	1
2. Atribuições	2
3. Acesso ao Diário de Classe Digital	3
4. Menu Ensino	6
4.1 Minhas Turmas	6
4.2 Meus Horários	7
4.3 Calendário Escolar	7
4.4 Cronograma de Matrícula	8
5. Menu Frequência	9
5.1 Informar Frequência	9
5.2 Visualizar Mapa de Frequência	11
6. Menu Diário	12
6.1 Informar Conteúdo Ministrado	12
6.2 Gerenciar Avaliações das Unidades	13
6.3 Emitir Diário de Classe	15
6.4 Consolidar Turma	15
7. Menu Notas	16

7.1 Lançar Resultados	16
7.2 Lançar Resultado do Conselho de Classe	17
8. Menu Relatórios	18

MANUAL DO DIÁRIO DE CLASSE DIGITAL

1. Apresentação

Cara professora e professor,

Seja bem-vindo ao ano letivo de 2024! De acordo com a Portaria nº 187/2024, a Secretaria da Educação do Estado da Bahia preparou este ano a entrega do tão esperado Diário de Classe Digital, ferramenta importante para a gestão escolar e acompanhamento pedagógico, que foi construída com o objetivo de automatizar e facilitar a rotina da sala de aula, no que se refere aos registros de resultados avaliativos e frequência dos estudantes da Rede Estadual de Ensino.

O Diário de Classe Digital foi desenvolvido com o objetivo de facilitar e agilizar o registro da frequência dos estudantes em suas aulas. Ao substituir o registro manual por uma plataforma digital, teremos a oportunidade de simplificar e automatizar processos, tornando o acompanhamento da frequência mais eficiente e preciso. Além da praticidade, o Diário de Classe Digital traz consigo uma série de benefícios que impactarão positivamente na prática docente e, consequentemente, o aprendizado de nossos estudantes. Destacamos alguns desses benefícios:

- **Transparência e Comunicação:** Com o Diário de Classe Digital, além dos professores, os estudantes, pais e gestores terão acesso mais rápido e fácil às informações sobre a frequência escolar de seus filhos, promovendo uma maior transparência e fortalecendo a parceria entre família e escola.
- **Análise de Dados:** A plataforma fornecerá dados mais detalhados e precisos sobre a frequência dos estudantes, possibilitando uma análise mais profunda e a identificação de padrões que podem indicar necessidades específicas de intervenção pedagógica.
- **Adaptação Tecnológica:** O uso do Diário de Classe Digital nos coloca em sintonia com as demandas e tendências da era digital, nos preparando para lidar com as tecnologias que permeiam cada vez mais o mundo contemporâneo.
- **Previsibilidade do Risco de Abandono:** A atuação preventiva e colaborativa é imprescindível para a permanência do estudante em sua jornada acadêmica. Para a devida antecipação ao potencial risco de abandono, faz-se necessário de instrumentos e indicadores preditores de rápida atualização.
- **Garantia do Direito à Educação:** A frequência escolar contribui para assegurar que cada estudante tenha a oportunidade de participar plenamente das atividades educacionais, fortalecendo o compromisso com a inclusão e a equidade, promovendo um ambiente escolar mais justo e acessível para todos os nossos estudantes.

Estamos confiantes de que o Diário de Classe Digital será uma importante ferramenta em nosso compromisso de promover uma educação de qualidade e acompanhar de perto o desenvolvimento de nossos estudantes. Para tal, apresenta-se neste Manual as instruções necessárias para o devido acesso e utilização da plataforma.

2. Atribuições

Dada a instituição do Diário de Classe Digital, enquanto importante ferramenta de gestão pedagógica, torna-se necessário a devida atribuição de responsabilidades entre os diferentes atores co-responsáveis pela apropriada aplicação do instrumento. Neste sentido, destaca-se a qualidade das atribuições de cada um dos atores de forma a esclarecer sua contribuição para a devida utilização do Diário.

Enquanto responsáveis pela gestão escolar, ao(a) Diretor(a) e ao(a) Vice-Diretor(a) compete: a viabilização de espaço pedagógico para garantia do sucesso escolar; o fomento de iniciativas que promovam o registro escolar e o preenchimento do Diário de Classe Digital, entre outros instrumentos de avaliação e registro e; a sinalização aos(às) professores(as), que estejam em descumprimento com o Diário de Classe Digital, quanto à obrigatoriedade dos registros de resultados de avaliação e frequência dos estudantes, conforme previsão legal.

No mesmo sentido, o Estatuto do Magistério Público do Ensino Fundamental e Médio do Estado da Bahia versa sobre as atribuições da Coordenação Pedagógica. Conforme dispõe o estatuto, quando aplicado à implementação do Diário de Classe Digital, são atribuições do(a) Coordenador(a) Pedagógico(a): a proposição e planejamento de ações de atualização e aperfeiçoamento de professores e técnicos no que diz respeito ao Diário; o acompanhamento e orientação do processo de implementação das diretrizes da Portaria do Diário de Classe Digital; a orientação e intervenções junto aos(às) professores(as) quando necessárias e; a avaliação dos resultados obtidos das ações pedagógicas, monitorados através dos registros no SIGEDUC, e eventuais reorientações para novas ações.

Uma vez reiteradas as atribuições dos entes competentes, é importante destacar a estruturação física e tecnológica no que tange à computadores tipo desktop, Chromebook e tablets disponíveis para uso administrativo escolar, assim como a oferta de conexão banda larga disponível na Sala de Professores, dentre outros ambientes, como ferramentas imprescindíveis e por tanto asseguradas ao uso de professores e professoras em sua atribuição de preenchimento do Diário de Classe Digital.

3. Acesso ao Diário de Classe Digital

Digite o login e a senha, que foram disponibilizados através do seu e-mail cadastrado no RH Bahia e clique no botão "Entrar no sistema". Na próxima tela, será possível visualizar todos os vínculos das unidades escolares para as quais você tem programação de carga horária, clique no vínculo desejado para acessar os menus do Diário de Classe Digital. Para iniciar o uso do diário, abra seu navegador de internet, digite sigeduc.educacao.ba.gov.br. Visualizará a tela a seguir: Digite o login e a senha e aperte no botão "Entrar no sistema".

Caso não se recorde ou não possua credenciais de acesso, siga o seguinte passo:

Clique em: **“Não tenho ou esqueci minha senha”**

A captura de tela mostra a interface de login do SIGEduc. No topo, há o logotipo do Governo do Estado da Bahia e a Secretaria da Educação do Estado, com a data "Salvador, 02 de Abril de 2024". O sistema é identificado como "SISTEMA INTEGRADO DE GESTÃO DA EDUCAÇÃO".

À esquerda, há uma imagem de uma mulher sorrindo e usando uma máscara. Abaixo dela, um banner diz: "A EDUCAÇÃO DO FUTURO PARA O FUTURO DA EDUCAÇÃO PÚBLICA. sigeduc".

À direita, há um formulário de login com os campos "Usuário:" e "Senha:", e um botão "Entrar no Sistema". Abaixo do formulário, há três links: "Não tenho ou esqueci minha senha" (destacado com uma seta vermelha), "Esqueci meu login" e "Perdi o e-mail de confirmação de cadastro".

Usar no Login o e-mail cadastrado no RH e repetir o mesmo e-mail no campo de E-mail Cadastrado.

A captura de tela mostra a interface de recuperação de senha do SIGEduc. No topo, há o logotipo do Governo do Estado da Bahia e a Secretaria da Educação do Estado, com a data "Salvador, 20 de Março de 2024".

O sistema é identificado como "SISTEMA INTEGRADO DE GESTÃO DA EDUCAÇÃO". No canto superior direito, há um botão "ENTRAR NO SISTEMA".

Abaixo, há um banner amarelo com o texto: "Para recuperar sua senha, digite seu Login e o E-Mail cadastrado no sistema. Um e-mail será enviado solicitando a confirmação da recuperação da senha."

Abaixo do banner, há um formulário de recuperação de senha com o título "DADOS PARA RECUPERAÇÃO". O formulário contém os campos "Login:" e "E-Mail Cadastrado:", um checkbox "Não sou um robô" e o logotipo do reCAPTCHA. Um botão "Recuperar Senha" está localizado abaixo do formulário. Uma seta vermelha aponta para o campo "E-Mail Cadastrado".

Na base do formulário, há o texto: "Campos de preenchimento obrigatório."

Checar no e-mail inserido as informações de acesso solicitada e **ENTRAR NO SISTEMA**.

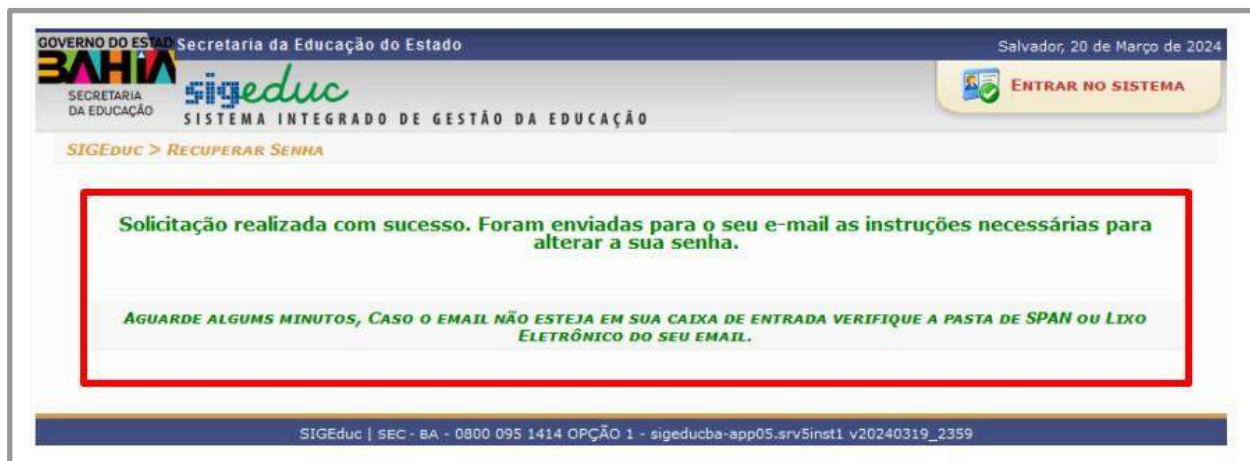

Selecione o vínculo, clicando na opção desejada.

Clique no ícone “Diário de Classe Digital” para ter acesso às funcionalidades do Diário de Classe Digital, conforme sinalizado na imagem abaixo:

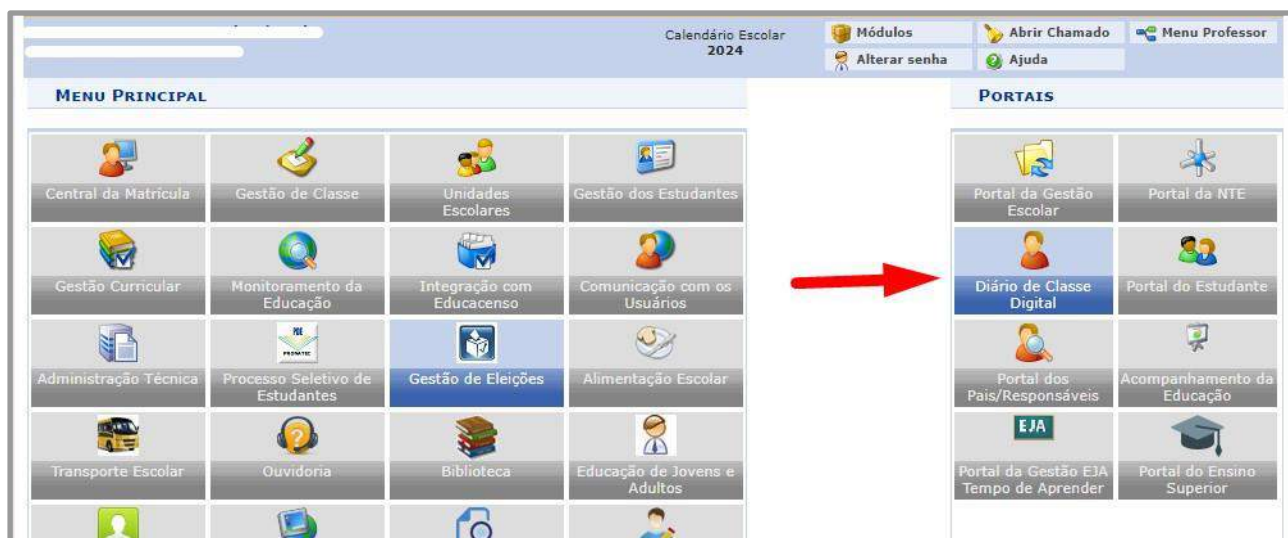

Vamos conhecer as funcionalidades do Diário de Classe Digital?

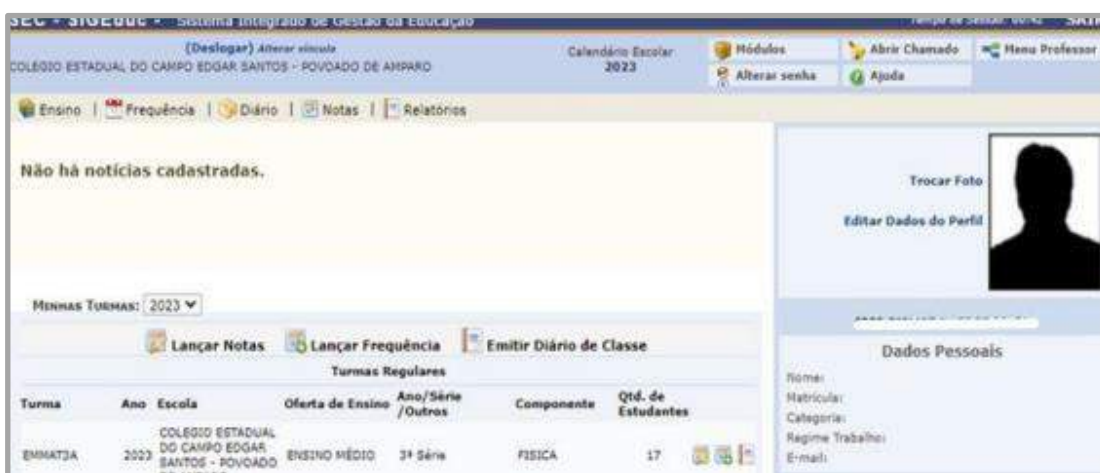

4. Menu Ensino

Este menu apresenta as seguintes funcionalidades:

- Minhas Turmas
- Meus Horários
- Calendário Escolar
- Cronograma de Matrícula

4.1 Minhas Turmas

Esta funcionalidade apresenta todas as turmas que o professor leciona e onde está devidamente programado pela unidade escolar.

Escola	Componente	Etapas	Ano/Série/Outros	Turma
COLEGIO ESTADUAL DO CAMPO EDGAR SANTOS - POVOADO DE AMPARO	FISICA	ENSINO MÉDIO	3ª Série	[...]
COLEGIO ESTADUAL DO CAMPO EDGAR SANTOS - POVOADO DE AMPARO	MATEMÁTICA	ENSINO MÉDIO	3ª Série	[...]

4.2 Meus Horários

Esta funcionalidade apresenta todos os horários das turmas que o professor leciona e que está devidamente programado.

SEC - SIGEduc - Sistema Integrado de Gestão da Educação
USUÁRIO PROFESSOR -. TESTE (Deslogar)
COLEGIO ESTADUAL DO CAMPO EDGAR SANTOS - POVOADO DE AMPARO

Ensino | Frequência | Diário | Notas | Relatórios

- Minhas Turmas
- Meus Horários**
- Calendário Escolar
- Cronograma de Matrícula

SECRETARIA DA EDUCAÇÃO DO ESTADO
SISTEMA INTEGRADO DE GESTÃO DA EDUCAÇÃO
sigeduc

Fórum da Bahia
Portal do Professor

GRADE DE HORÁRIOS DO PROFESSOR

Matrícula:
Nome: USUÁRIO PROFESSOR - TESTE
Unidade: COLEGIO ESTADUAL DO CAMPO EDGAR SANTOS - POVOADO DE AMPARO

Cód.	Disciplinas/Professores	Turma	Local	Horário
OBR3153	PROJETO DE VIDA (2024.1) USUÁRIO PROFESSOR - TESTE	NEMMATTILA	COLEGIO ESTADUAL DO CAMPO EDGAR SANTOS - POVOADO DE AMPARO	4M2

Legenda dos horários
Os primeiros números representam os dias da semana.
Em seguida, será a letra que representa o turno (M - MANHÃ, T - TARDE, N - NOITE).
E no final, estarão os horários.

Exemplo: 3T12
O número 3 (3T12) representa uma terça-feira.
A letra 'T' (3T12) representa o turno VESPERTINO (TARDE).
Os números 1 e 2 (3T12) representam o primeiro e segundo horário.

TABELA DE HORÁRIOS

Horários	Seg	Ter	Qua	Qui	Sex	Sab	Turno
1º horário	---	---	---	---	(OBR21) SOCIOLOGIA	---	MATUTINO
2º horário	---	---	(OBR3153) PROJETO DE VIDA	---	---	---	MATUTINO
3º horário	---	---	(OBR10) EDUCAÇÃO FÍSICA	---	---	---	MATUTINO

4.3 Calendário Escolar

Esta funcionalidade apresenta o calendário escolar do ano letivo, e/ou o calendário específico da escola que o professor leciona, conforme apresentado na tela abaixo:

ENSINO ESCOLAR	Data Límite para Lançamento de Notas
Período de 1ª Unidade: 20/03/2023 a 28/03/2023 - 99 dias letivos	03/04/2024
Período de 2ª Unidade: 30/03/2023 a 02/04/2023 - 73 dias letivos	05/04/2024
Período de 3ª Unidade: 03/04/2023 a 03/07/2023 - 88 dias letivos	02/09/2024
Prazo Excedente para Definir Notas: 200 dias úteis	
Limite para o Resultado Final: 22/02/2023	
Ano de Criação dos Resultados: 2022	
Ano de Criação de Turmas: 2023	
Período válido para Criação de Turmas: 25/11/2022 a 15/08/2023	

SEMESTRAL	Data Límite para Lançamento de Notas
Período de 1º Semestre: 05/02/2023 a 27/02/2023 - 100 dias letivos	26/03/2024
Período de 2º Semestre: 28/02/2023 a 23/12/2023 - 100 dias letivos	15/02/2024
Período de reativação semestral: 20/04/2023 a 14/05/2023	

EXERCÍCIOS	Data Límite para Lançamento de Notas
Período de 1ª Etapa: 02/04/2023 a 13/04/2023	
Período de 2ª Etapa: 15/04/2023 a 24/04/2023	
Período de 3ª Etapa: 25/04/2023 a 18/04/2023	

4.4 Cronograma de Matrícula

Esta funcionalidade apresenta o Cronograma de Matrícula para o ano vigente.

ANO LETIVO	2023
Descrição:	CRONOGRAMA DE MATRÍCULA 2023
Secretaria / NTE / Escola:	Secretaria de Educação do Estado
Vigente:	Sim
MATRÍCULA NOVOS ESTUDANTES PCD	
Período Novos Estudantes PCD:	14/01/2023 a 17/01/2023
Período Renovação de Matrícula PCD:	02/02/2023 a 15/01/2023
Período Transf. Int. Ensino PCD:	16/01/2023 a 18/01/2023
PERÍODOS DE SOLICITAÇÕES	
Período de Distribuição de vagas:	15/11/2022 a 30/12/2022
Período Renovação de Matrícula:	03/01/2023 a 04/02/2023
Período Transf. Automática:	25/01/2023 a 28/02/2023
Período Transf. Interesse Próprio:	17/02/2023 a 24/02/2023
Período Transf. Entre Escolas no Ano Letivo Atual:	07/02/2023 a 28/02/2023
Período de Renovação Semestral:	04/01/2023 a 04/01/2023
Período de Distribuição de Vagas Semestral:	04/01/2023 a 05/01/2023
Período de Consulta de Solicitação de Matrícula:	06/02/2023 a 20/12/2022
Período de Matrícula para Curso na Oferta Subsequente:	20/12/2022 a 20/12/2022
PERÍODOS DE INSCRIÇÕES NO PORTAL PÚBLICO	
Período de Matrícula de novos estudantes da rede municipal:	18/01/2023 a 19/01/2023
Período de Inscrição nas Ofertas:	06/02/2023 a 20/12/2022
Período de Matrícula de Novos Estudantes Periodicidade Anual	
Período de Matrícula para novos estudantes do Ensino Fundamental:	20/01/2023 a 20/01/2023
Período de matrícula para novos estudantes do Ensino Médio:	22/01/2023 a 24/01/2023
Período de Matrícula para os demais Stages do Ensino:	26/01/2023 a 24/01/2023
Período de Inscrição de Novos Estudantes Semestral	
1º Semestre:	01/06/2023 a 02/06/2023
2º Semestre:	01/07/2023 a 28/07/2023
INTENCIONALIDADE DA RENOVACÃO	
Período de Intencionalidade da Renovação:	21/11/2022 a 30/04/2023
OPORTUNIDADES	
Prazo de validade de vaga Concedida:	18
Oferta Automática:	160

5. Menu Frequência

Este menu apresenta as seguintes funcionalidades:

- Informar Frequência
- Visualizar Mapa de Frequência

5.1 Informar Frequência

Nesta funcionalidade o professor deverá preencher os devidos filtros para identificar e selecionar a turma que deseja realizar o lançamento da frequência, conforme demonstrado a seguir:

Visualizar Mapa de Frequência

CONSULTAR TURMA

Ano: 2024
Escola:
Oferta de Ensino: -- SELECIONE --
Ano/Série/Outros: -- SELECIONE --
Turno: -- SELECIONE --
Turma:
Buscar Cancelar

* Campos de preenchimento obrigatório.

Selecionar Turma

Turma	Ano	Escola	Ano/Série/Outros	Periodicidade	Componente	Matriculados
ENSINO FUNDAMENTAL - ANOS FINAIS						
EFAFMAT5A	2024	COLEGIO ESTADUAL SATELITE	6º ANO REGULAR	Anual	ARTE	37
EFAFVES6A	2024	COLEGIO ESTADUAL SATELITE	6º ANO REGULAR	Anual	ARTE	37

Em seguida, o professor será direcionado para a tela contendo o calendário dos meses do ano letivo, onde deverá selecionar o dia que deseja informar a frequência. Após a escolha do dia, o sistema apresenta a lista de estudantes da turma selecionada, então basta clicar na caixa ao lado do nome do estudante para o qual deseja informar a ausência, e clicar no botão “Gravar Frequências” juntamente com a senha para concluir a ação.

Calendário 2024

Fevereiro
D S T Q Q S S
1 2 3
4 5 6 7 8 9 10
11 12 13 14 15 16 17
18 19 20 21 22 23 24
25 26 27 28 29

Março
D S T Q Q S S
1 2 3
4 5 6 7 8 9
10 11 12 13 14 15 16
17 18 19 20 21 22 23
24 25 26 27 28 29 30
31

Abril
D S T Q Q S S
1 2 3 4 5 6
7 8 9 10 11 12 13
14 15 16 17 18 19 20
21 22 23 24 25 26 27
28 29 30

Maio
D S T Q Q S S
1 2 3 4
5 6 7 8 9 10 11
12 13 14 15 16 17 18
19 20 21 22 23 24 25
26 27 28 29 30 31

Junho
D S T Q Q S S
1
2 3 4 5 6 7 8
9 10 11 12 13 14 15
16 17 18 19 20 21 22
23 24 25 26 27 28 29
30

Julho
D S T Q Q S S
1 2 3 4 5
6 7 8 9 10 11 12 13
14 15 16 17 18 19 20
21 22 23 24 25 26 27
28 29 30 31

Agosto
D S T Q Q S S
1 2 3
4 5 6 7 8 9 10
11 12 13 14 15 16 17
18 19 20 21 22 23 24
25 26 27 28 29 30 31

Setembro
D S T Q Q S S
1 2 3 4 5 6 7
8 9 10 11 12 13 14
15 16 17 18 19 20 21
22 23 24 25 26 27 28
29 30

Outubro
D S T Q Q S S
1 2 3 4 5
6 7 8 9 10 11 12
13 14 15 16 17 18 19 20 21 22 23 24 25 26 27 28 29 30 31

Legenda:
1: Presenças lançadas 1: Aulas de Reposição 1: Feriado 1: Interrupção Escolar 1: Aula Cancelada 1: Falta Professor

LISTA DE FREQUÊNCIA - 05/07/2024

#	Matrícula	Nome	Observação	1º horário	Marcar significa que o estudante FALTOU
1				<input type="checkbox"/>	
2				<input type="checkbox"/>	
3				<input type="checkbox"/>	
4				<input type="checkbox"/>	
5				<input type="checkbox"/>	
6				<input type="checkbox"/>	
7				<input type="checkbox"/>	
8				<input type="checkbox"/>	
9				<input type="checkbox"/>	
10				<input type="checkbox"/>	
11				<input type="checkbox"/>	
12				<input type="checkbox"/>	

CONFIRME SUA SENHA

Senha: *

Gravar Frequências

5.2 Visualizar Mapa de Frequência

Nesta funcionalidade é possível visualizar todas as frequências lançadas para as respectivas turmas que o professor está programado. Basta clicar na funcionalidade “Visualizar Mapa de Frequência” e preencher os filtros desejados.

Em seguida, clique no botão localizado do lado direito da tela, conforme o print abaixo:

		: Emitir Mapa de Frequência		: Emitir Mapa de Frequência Sintético		
TURMAS ENCONTRADAS (16)						
Turma	Ano	Escola	Ano/Série/Outros	Periodicidade	Componente	Matriculados
NOVO ENSINO MÉDIO						
NEMMATT1A	2024	COLEGIO ESTADUAL DO CAMPO EDGAR SANTOS - POVOADO DE AMPARO	1ª SÉRIE - ITINERÁRIO FORMATIVO - TEMPO PARCIAL	Anual	EDUCACAO FISICA	14
NEMMATT1A	2024	COLEGIO ESTADUAL DO CAMPO EDGAR SANTOS - POVOADO DE AMPARO	1ª SÉRIE - ITINERÁRIO FORMATIVO - TEMPO PARCIAL	Anual	PROJETO DE VIDA	14
NEMMATT1A	2024	COLEGIO ESTADUAL DO CAMPO EDGAR SANTOS - POVOADO DE AMPARO	1ª SÉRIE - ITINERÁRIO FORMATIVO - TEMPO PARCIAL	Anual	SOCIOLOGIA	14
NEMVEST1A	2024	COLEGIO ESTADUAL DO CAMPO EDGAR SANTOS - POVOADO DE AMPARO	1ª SÉRIE - ITINERÁRIO FORMATIVO - TEMPO PARCIAL	Anual	EDUCACAO FISICA	23
NEMVEST1A	2024	COLEGIO ESTADUAL DO CAMPO EDGAR SANTOS - POVOADO DE AMPARO	1ª SÉRIE - ITINERÁRIO FORMATIVO - TEMPO PARCIAL	Anual	PROJETO DE VIDA	23
NEMVEST1A	2024	COLEGIO ESTADUAL DO CAMPO EDGAR SANTOS - POVOADO DE AMPARO	1ª SÉRIE - ITINERÁRIO FORMATIVO - TEMPO PARCIAL	Anual	SOCIOLOGIA	23
NEMMATT2A	2024	COLEGIO ESTADUAL DO CAMPO EDGAR SANTOS - POVOADO DE AMPARO	2ª SÉRIE - ITINERÁRIO FORMATIVO - TRANSDISCIPLINAR I	Anual	EDUCACAO FISICA	14

O sistema também apresenta uma opção que permite impressão do mapa de frequência sintético, conforme pode ser observado na tela acima.

6. Menu Diário

Este menu apresenta as seguintes funcionalidades:

1. Informar Conteúdo Ministrado
2. Gerenciar Avaliações das Unidades
3. Emitir Diário de Classe
4. Consolidar Turma

6.1 Informar Conteúdo Ministrado

Nesta funcionalidade o professor deverá selecionar a turma que precisa informar o conteúdo que será ministrado durante as unidades letivas.

Ensino | Frequência | Diário | Notas | Relatórios

Não há notícias cadastradas

Informar Conteúdo Ministrado
Gerenciar Avaliações das Unidades
Emitir Diário de Classe
Consolidar Turma (Fechar Diário)
Visualizar Plano de Curso do Componente Curricular/Disciplina
Gerenciar Atividades Não Presenciais

CONSULTAR TURMA

Ano: 2024
Escola:
Oferta de Ensino: -- SELECIONE --
Ano/Série/Outros: -- SELECIONE --
Turno: -- SELECIONE --
Turma:
Buscar Cancelar

Campos de preenchimento obrigatório.

Selecionar Turma Gerar Relatório

Turma	Ano	Escola	Ano/Série/Outros	Periodicidade	Componente	Matriculados
NOVO ENSINO MÉDIO						
NEMMATT1A	2024	COLEGIO ESTADUAL DO CAMPO EDGAR SANTOS - POVOADO DE AMPARO	1ª SÉRIE - ITINERÁRIO FORMATIVO - TEMPO PARCIAL	Anual	EDUCAÇÃO FÍSICA	14
NEMMATT1A	2024	COLEGIO ESTADUAL DO CAMPO EDGAR SANTOS - POVOADO DE AMPARO	1ª SÉRIE - ITINERÁRIO FORMATIVO - TEMPO PARCIAL	Anual	PROJETO DE VIDA	14
NEMMATT1A	2024	COLEGIO ESTADUAL DO CAMPO EDGAR SANTOS - POVOADO DE AMPARO	1ª SÉRIE - ITINERÁRIO FORMATIVO - TEMPO PARCIAL	Anual	SOCIOLOGIA	14
NEMVEST1A	2024	COLEGIO ESTADUAL DO CAMPO EDGAR SANTOS - POVOADO DE AMPARO	1ª SÉRIE - ITINERÁRIO FORMATIVO - TEMPO PARCIAL	Anual	EDUCAÇÃO FÍSICA	23
NEMVEST1A	2024	COLEGIO ESTADUAL DO CAMPO EDGAR SANTOS - POVOADO DE AMPARO	1ª SÉRIE - ITINERÁRIO FORMATIVO - TEMPO PARCIAL	Anual	PROJETO DE VIDA	23
NEMVEST1A	2024	COLEGIO ESTADUAL DO CAMPO EDGAR SANTOS - POVOADO DE AMPARO	1ª SÉRIE - ITINERÁRIO FORMATIVO - TEMPO PARCIAL	Anual	SOCIOLOGIA	23

Em seguida, o sistema apresentará as informações de identificação da turma, as abas das unidades letivas, os dias e um campo de texto para digitação do conteúdo a ser ministrado, conforme demonstrado a seguir:

1ª UNIDADE

Selecionar Todo(a) 1ª Unidade Desmarcar Todo(a) 1ª Unidade

20/02/2024 A 23/02/2024

27/02/2024 A 01/03/2024

05/03/2024 A 08/03/2024

6.2 Gerenciar Avaliações das Unidades

Esta funcionalidade permite ao professor especificar a quantidade de avaliações a serem aplicadas em cada unidade letiva, atribuindo o seu respectivo peso, exceto para as atividades que serão avaliadas mediante conceito.

Basta clicar na funcionalidade, aplicar os filtros da turma para qual deseja gerenciar uma atividade avaliativa, selecioná-la no ícone sinalizado do lado direito da tela a seguir:

Ensino | Frequência | Diário | Notas | Relatórios

Não há notícias cadastradas

Informar Conteúdo Ministrado
Gerenciar Avaliações das Unidades
Emitir Diário de Classe
Consolidar Turma (Fechar Diário)
Visualizar Plano de Curso do Componente Curricular/Disciplina
Gerenciar Atividades Não Presenciais

CONSULTAR TURMA

Ano: 2024
Escola:
Oferta de Ensino: -- SELECIONE --
Ano/Série/Outros: -- SELECIONE --
Turno: -- SELECIONE --
Turma:
Buscar Cancelar

* Campos de preenchimento obrigatório.

Selecionar Turma

Turma	Ano	Escola	Ano/Série/Outros	Periodicidade	Componente	Matriculados
ENSINO FUNDAMENTAL - ANOS FINAIS						
EFAFMAT6A	2024	COLEGIO ESTADUAL SATELITE	6º ANO REGULAR	Anual	ARTE	37
EFAFVES6A	2024	COLEGIO ESTADUAL SATELITE	6º ANO REGULAR	Anual	ARTE	37
EFAFMAT7A	2024	COLEGIO ESTADUAL SATELITE	7º ANO REGULAR	Anual	ARTE	37
EFAFVES7A	2024	COLEGIO ESTADUAL SATELITE	7º ANO REGULAR	Anual	ARTE	40
EFAFVES7B	2024	COLEGIO ESTADUAL SATELITE	7º ANO REGULAR	Anual	ARTE	35

A partir desse momento, clique no item sinalizado no lado direito da tela, para realizar a ação e registrar as atividades avaliativas especificando a descrição, o tipo, a categoria, a ordem e o valor das avaliações de cada unidade e clique no botão “Adicionar”. Após registrar as atividades avaliativas de todas as unidades letivas clique no botão “Cadastrar”, conforme apresentado nos print abaixo:

Gerenciar Avaliações da Unidade

LISTA DE UNIDADES DA TURMA 2023 - FÍSICA - TURMA EMMAT3A

DESCRICOÃO	TIPO	CATEGORIA	ORDEN	VALOR
Prova 1	Prova	Atividade Presencial	1	4.0
Prova 2	Prova	Atividade Presencial	2	4.0
Teste 2	Exercício	Atividade Complementar	3	2.0

2ª Unidade
Não foram encontradas atividades cadastradas para esta unidade. Clique aqui para cadastrar

3ª Unidade
Não foram encontradas atividades cadastradas para esta unidade. Clique aqui para cadastrar

Volta

ATIVIDADES AVALIATIVAS DA 0ª UNIDADE

Turma: 2024 - ARTE - Turma EFAPMAT6A
Valor Total das Avaliações: 10.0

CADASTRAR ATIVIDADE AVALIATIVA

Descrição:

Tipo da Avaliação: --SELECIONE--

Categoria da Avaliação: --SELECIONE--

Ordem: 4

Valor: ?

Data da Avaliação:

Adicionar

LISTAGEM DE AVALIAÇÕES DA UNIDADE

Descrição	Data da Avaliação	Tipo	Categoria	Ordem	Valor
Prova 1	08/07/2024	Atividade Presencial	Atividade Complementar	1	3.0
Prova 2	29/07/2024	Atividade Presencial	Atividade Presencial	2	3.0
Atividade em Grupo	19/08/2024	Atividade em Grupo	Atividade Complementar	3	4.0

Volta Cadastrar Cancelar

6.3 Emitir Diário de Classe

Ensino | Frequência | **Diário** | Notas | Relatórios

Não há notícias cadastradas

- Informar Conteúdo Ministrado
- Gerenciar Avaliações das Unidades
- Emitir Diário de Classe**
- Consolidar Turma (Fechar Diário)
- Visualizar Plano de Curso do Componente Curricular/Disciplina
- Gerenciar Atividades Não Presenciais

MINHAS TURMAS: 2024

Emitir Diário em PDF

Turma	Ano	Escola	Ano/Série/Outros	Periodicidade	Componente	Matriculados
PIINT7T1A	2024	COLÉGIO ESTADUAL DE TEMPO INTEGRAL PEDRO FALCONERI RIOS	1ª SÉRIE - ITINERÁRIO FORMATIVO - TRANSDISCIPLINAR	Anual	ESTACAO DO SABER IV - VIVENCIAS E PRATICAS EXPERIMENTAIS TRANSDISCIPLINARES: PENSAMENTO COMPUTACIONAL	40
PIINT7T1B	2024	COLÉGIO ESTADUAL DE TEMPO INTEGRAL PEDRO FALCONERI RIOS	1ª SÉRIE - ITINERÁRIO FORMATIVO - TRANSDISCIPLINAR	Anual	ESTACAO DO SABER IV - VIVENCIAS E PRATICAS EXPERIMENTAIS TRANSDISCIPLINARES: PENSAMENTO COMPUTACIONAL	38
PIINT7T1C	2024	COLÉGIO ESTADUAL DE TEMPO INTEGRAL PEDRO FALCONERI RIOS	1ª SÉRIE - ITINERÁRIO FORMATIVO - TRANSDISCIPLINAR	Anual	ESTACAO DO SABER IV - VIVENCIAS E PRATICAS EXPERIMENTAIS TRANSDISCIPLINARES: PENSAMENTO COMPUTACIONAL	39
PIINT7T1D	2024	COLÉGIO ESTADUAL DE TEMPO INTEGRAL PEDRO FALCONERI RIOS	1ª SÉRIE - ITINERÁRIO FORMATIVO - TRANSDISCIPLINAR	Anual	ESTACAO DO SABER IV - VIVENCIAS E PRATICAS EXPERIMENTAIS TRANSDISCIPLINARES: PENSAMENTO COMPUTACIONAL	36
PIINT7T1E	2024	COLÉGIO ESTADUAL DE TEMPO INTEGRAL PEDRO FALCONERI RIOS	1ª SÉRIE - ITINERÁRIO FORMATIVO - TRANSDISCIPLINAR	Anual	ESTACAO DO SABER IV - VIVENCIAS E PRATICAS EXPERIMENTAIS TRANSDISCIPLINARES: PENSAMENTO COMPUTACIONAL	37
PIINT7T2A	2024	COLÉGIO ESTADUAL DE TEMPO INTEGRAL PEDRO FALCONERI RIOS	2ª SÉRIE - ITINERÁRIO FORMATIVO - TRANSDISCIPLINAR	Anual	MATEMATICA	41
PIINT7T2A	2024	COLÉGIO ESTADUAL DE TEMPO INTEGRAL PEDRO FALCONERI RIOS	2ª SÉRIE - ITINERÁRIO FORMATIVO - TRANSDISCIPLINAR	Anual	ESTACAO DO SABER IV - VIVENCIAS E PRATICAS EXPERIMENTAIS TRANSDISCIPLINARES: PENSAMENTO COMPUTACIONAL	41
PIINT7T2B	2024	COLÉGIO ESTADUAL DE TEMPO INTEGRAL PEDRO FALCONERI RIOS	2ª SÉRIE - ITINERÁRIO FORMATIVO - TRANSDISCIPLINAR	Anual	MATEMATICA	43
PIINT7T2B	2024	COLÉGIO ESTADUAL DE TEMPO INTEGRAL PEDRO FALCONERI RIOS	2ª SÉRIE - ITINERÁRIO FORMATIVO - TRANSDISCIPLINAR	Anual	ESTACAO DO SABER IV - VIVENCIAS E PRATICAS EXPERIMENTAIS TRANSDISCIPLINARES: PENSAMENTO COMPUTACIONAL	43
PIINT7T2C	2024	COLÉGIO ESTADUAL DE TEMPO INTEGRAL PEDRO FALCONERI RIOS	2ª SÉRIE - ITINERÁRIO FORMATIVO - TRANSDISCIPLINAR	Anual	ESTACAO DO SABER IV - VIVENCIAS E PRATICAS EXPERIMENTAIS TRANSDISCIPLINARES: PENSAMENTO COMPUTACIONAL	28

Esta funcionalidade permite a emissão do Diário de classe contendo as informações consolidadas, de frequência e avaliações, já lançadas para a turma selecionada.

6.4 Consolidar Turma

Ao final do ano letivo, após o lançamento de frequência e de todos os resultados avaliativos, o professor deverá consolidar o componente curricular clicando no ícone localizado no canto direito da tela. Para melhor visualização, o componente que estiver consolidado se apresentará tarjado de verde.

Ensino | Frequência | **Diário** | Notas | Relatórios

Não há notícias cadastradas

- Informar Conteúdo Ministrado
- Gerenciar Avaliações das Unidades
- Emitir Diário de Classe
- Consolidar Turma (Fechar Diário)**
- Visualizar Plano de Curso do Componente Curricular/Disciplina
- Gerenciar Atividades Não Presenciais

MINHAS TURMAS: 2024

Selecionar Turma

Turma	Ano	Escola	Ano/Série/Outros	Periodicidade	Componente	Matriculados
PIINT7T1A	2024	COLÉGIO ESTADUAL DE TEMPO INTEGRAL PEDRO FALCONERI RIOS	1ª SÉRIE - ITINERÁRIO FORMATIVO - TRANSDISCIPLINAR	Anual	ESTACAO DO SABER IV - VIVENCIAS E PRATICAS EXPERIMENTAIS TRANSDISCIPLINARES: PENSAMENTO COMPUTACIONAL	40
PIINT7T1B	2024	COLÉGIO ESTADUAL DE TEMPO INTEGRAL PEDRO FALCONERI RIOS	1ª SÉRIE - ITINERÁRIO FORMATIVO - TRANSDISCIPLINAR	Anual	ESTACAO DO SABER IV - VIVENCIAS E PRATICAS EXPERIMENTAIS TRANSDISCIPLINARES: PENSAMENTO COMPUTACIONAL	38
PIINT7T1C	2024	COLÉGIO ESTADUAL DE TEMPO INTEGRAL PEDRO FALCONERI RIOS	1ª SÉRIE - ITINERÁRIO FORMATIVO - TRANSDISCIPLINAR	Anual	ESTACAO DO SABER IV - VIVENCIAS E PRATICAS EXPERIMENTAIS TRANSDISCIPLINARES: PENSAMENTO COMPUTACIONAL	39
PIINT7T1D	2024	COLÉGIO ESTADUAL DE TEMPO INTEGRAL PEDRO FALCONERI RIOS	1ª SÉRIE - ITINERÁRIO FORMATIVO - TRANSDISCIPLINAR	Anual	ESTACAO DO SABER IV - VIVENCIAS E PRATICAS EXPERIMENTAIS TRANSDISCIPLINARES: PENSAMENTO COMPUTACIONAL	36
PIINT7T1E	2024	COLÉGIO ESTADUAL DE TEMPO INTEGRAL PEDRO FALCONERI RIOS	1ª SÉRIE - ITINERÁRIO FORMATIVO - TRANSDISCIPLINAR	Anual	ESTACAO DO SABER IV - VIVENCIAS E PRATICAS EXPERIMENTAIS TRANSDISCIPLINARES: PENSAMENTO COMPUTACIONAL	37
PIINT7T2A	2024	COLÉGIO ESTADUAL DE TEMPO INTEGRAL PEDRO FALCONERI RIOS	2ª SÉRIE - ITINERÁRIO FORMATIVO - TRANSDISCIPLINAR	Anual	MATEMATICA	41
PIINT7T2A	2024	COLÉGIO ESTADUAL DE TEMPO INTEGRAL PEDRO FALCONERI RIOS	2ª SÉRIE - ITINERÁRIO FORMATIVO - TRANSDISCIPLINAR	Anual	ESTACAO DO SABER IV - VIVENCIAS E PRATICAS EXPERIMENTAIS TRANSDISCIPLINARES: PENSAMENTO COMPUTACIONAL	41
PIINT7T2B	2024	COLÉGIO ESTADUAL DE TEMPO INTEGRAL PEDRO FALCONERI RIOS	2ª SÉRIE - ITINERÁRIO FORMATIVO - TRANSDISCIPLINAR	Anual	MATEMATICA	43

7. Menu Notas

Este menu apresenta as seguintes funcionalidades:

1. Lançar Resultados
2. Lançar Resultado do Conselho de Classe

7.1 Lançar Resultados

Ao final de cada unidade, o professor deverá efetuar o lançamento dos resultados das avaliações realizadas, clicando no ícone localizado no canto direito da linha de cada turma, conforme sinalizado abaixo:

Turma	Ano	Escola	Ano/Série/Outros	Periodicidade	Componente	Matriculados
PIINT7T1A	2024	COLÉGIO ESTADUAL DE TEMPO INTEGRAL PEDRO FALCONERI RIOS	1ª SÉRIE - ITINERÁRIO FORMATIVO - TRANSDISCIPLINAR	Anual	ESTACAO DO SABER IV - VIVENCIAS E PRATICAS EXPERIMENTAIS TRANSDISCIPLINARES: PENSAMENTO COMPUTACIONAL	40
PIINT7T1B	2024	COLÉGIO ESTADUAL DE TEMPO INTEGRAL PEDRO FALCONERI RIOS	1ª SÉRIE - ITINERÁRIO FORMATIVO - TRANSDISCIPLINAR	Anual	ESTACAO DO SABER IV - VIVENCIAS E PRATICAS EXPERIMENTAIS TRANSDISCIPLINARES: PENSAMENTO COMPUTACIONAL	38
PIINT7T1C	2024	COLÉGIO ESTADUAL DE TEMPO INTEGRAL PEDRO FALCONERI RIOS	1ª SÉRIE - ITINERÁRIO FORMATIVO - TRANSDISCIPLINAR	Anual	ESTACAO DO SABER IV - VIVENCIAS E PRATICAS EXPERIMENTAIS TRANSDISCIPLINARES: PENSAMENTO COMPUTACIONAL	39
PIINT7T1D	2024	COLÉGIO ESTADUAL DE TEMPO INTEGRAL PEDRO FALCONERI RIOS	1ª SÉRIE - ITINERÁRIO FORMATIVO - TRANSDISCIPLINAR	Anual	ESTACAO DO SABER IV - VIVENCIAS E PRATICAS EXPERIMENTAIS TRANSDISCIPLINARES: PENSAMENTO COMPUTACIONAL	36
PIINT7T1E	2024	COLÉGIO ESTADUAL DE TEMPO INTEGRAL PEDRO FALCONERI RIOS	1ª SÉRIE - ITINERÁRIO FORMATIVO - TRANSDISCIPLINAR	Anual	ESTACAO DO SABER IV - VIVENCIAS E PRATICAS EXPERIMENTAIS TRANSDISCIPLINARES: PENSAMENTO COMPUTACIONAL	37
PIINT7T2A	2024	COLÉGIO ESTADUAL DE TEMPO INTEGRAL PEDRO FALCONERI RIOS	2ª SÉRIE - ITINERÁRIO FORMATIVO - TRANSDISCIPLINAR	Anual	MATEMATICA	41
PIINT7T2A	2024	COLÉGIO ESTADUAL DE TEMPO INTEGRAL PEDRO FALCONERI RIOS	2ª SÉRIE - ITINERÁRIO FORMATIVO - TRANSDISCIPLINAR	Anual	ESTACAO DO SABER IV - VIVENCIAS E PRATICAS EXPERIMENTAIS TRANSDISCIPLINARES: PENSAMENTO COMPUTACIONAL	41
		COLÉGIO ESTADUAL DE	2ª SÉRIE - ITINERÁRIO			

Após selecionar a turma, o professor deverá selecionar a unidade letiva e registrar o resultado de cada avaliação. Após o lançamento de todas as avaliações, o sistema calcula e informa automaticamente a nota da unidade, bem como o resultado final do estudante.

Estudante	PARTICIPAÇÃO Valor: 2,0	APRESENTAÇÃO Valor: 2,0	EXERCÍCIO Valor: 2,0	Atividade avaliativa Valor: 4,0	Rec. da Unidade	Nota da Unidade
	2.0	1.5	2.0	3.0		8.5
	2.0	1.5	1.5	2.5		7.5
	2.0	1.5	2.0	3.0		8.5
	2.0	2.0	2.0	3.0		9.0

OBS.: O sistema não permite a edição de dados para os componentes que estiverem consolidados, conforme regras pré-estabelecidas.

7.2 Lançar Resultado do Conselho de Classe

Após a consolidação do componente curricular, o sistema apresentará a lista de estudantes que estiverem habilitados para o Conselho de Classe. Clique na funcionalidade sinalizada abaixo:

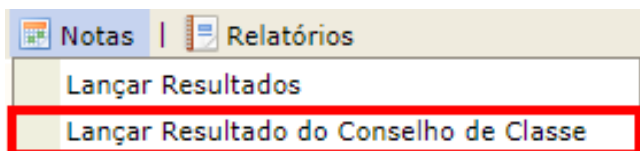

Preencha os filtros necessários para que o sistema apresente as turmas, em seguida, o professor deve selecionar a turma e o componente. O sistema apresentará os estudantes que estão com situação de reprovados. Em seguida, basta que o professor informe o resultado do Conselho de Classe de cada estudante, selecionando o resultado do estudante na opção “Conselho de Classe”, e clicar no botão “Confirmar”.

DADOS DA TURMA		
Oferta de Ensino: NOVO ENSINO MÉDIO		
Ano/Série/Outros: 1ª SÉRIE - ITINERÁRIO FORMATIVO - TEMPO PARCIAL		
Turno: MATUTINO		
Nome da Turma: NEMMATT11A		
Ano: 2024		
Estudantes Habilitados para o Conselho de Classe		
Matrícula	Nome	Conselho de Classe
[REDACTED]	[REDACTED]	-- APROVADO --
[Confirmar] << Voltar Cancelar		

8. Menu Relatórios

Este menu apresenta as seguintes funcionalidades:

- Relatório de Estudantes por Turma com Assinatura
- Relatório de Turmas Consolidadas e Não Consolidadas por Professor
- Estudante PCD

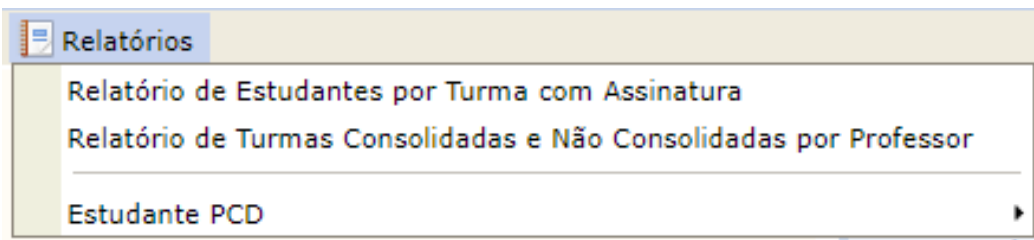

"Para obter mais esclarecimentos, utilize o Chatbot disponível pelo Whatsapp (55 71 3021-2944) ou entre em contato com a nossa Central de Serviços: suporte.sistemas@nova.educacao.ba.gov.br".

